FEDERAZIONE ITALIANA
DI ATLETICA LEGGERA

DOSSIER DI MISURAZIONE

MEZZA MARATONA DEI SUGHITTI

MONTECASSIANO (MC)

1° OTTOBRE 2017

1 Copertina
2 Copia certificato di omologazione
3 Dati tecnici
4 Base di calibratura
5 Tabella calibratura
6 Prospetto di misurazione del percorso gara
7 Altimetria
8 Planimetria
9 Elenco vie del percorso
10 Partenza – Km. 0
11 Passaggio Km. 5
12 Passaggio Km. 10
13 Passaggio Km. 15
14 Passaggio Km. 20
15 Arrivo Km. 21,0975
16 Particolare della zona di partenza e arrivo

FEDERAZIONE ITALIANA
DI ATLETICA LEGGERA

DATI TECNICI

Denominazione della gara	**MEZZA MARATONA DEI SUGHITTI**
Località di partenza	Montecassiano – Via Matteotti
Località di arrivo	Montecassiano – Piazza Klebia
Data della gara	01 ottobre 2017
Distanza della gara	m.21.0975
Distanza misurata	m.21.0975
Data della misurazione	23 settembre 2017
Quota punto di partenza (s.l.m.)	187
Quota punto di arrivo (s.l.m.)	185
Quota minima del percorso (s.l.m.)	95
Quota massima (s.l.m.)	271
Distanza in linea retta	m.137
Separazione tra partenza e arrivo	0,88%
Tipo di percorso	In linea
Tipo di terreno	Asfaltato
Misuratore di percorso	Luciani Dario
Giudice coadiutore	Verdini Ubaldo

Si certifica che il corso sopra descritto, definito nella mappa e documentazione allegata, è stato misurato e approvato per la certificazione. La misurazione è stata eseguita in conformità alle regole IAAF per le misurazioni su strada.
La misurazione del percorso è stata effettuata sulla traiettoria ideale; sono a carico dell'organizzazione la chiusura di eventuali tratti di "tagli del percorso" e la transennatura dei marciapiedi. Qualsiasi difformità rispetto alla misurazione renderà le prestazioni non omologabili

FEDERAZIONE ITALIANA
DI ATLETICA LEGGERA

BASE DI CALIBRATURA

La calibratura del bici è stata effettua in Via Matteotti da dove parte la gara

FEDERAZIONE ITALIANA
DI ATLETICA LEGGERA

TABELLA CALIBRATURA

Località base di calibratura	Montecassiano - Via Matteotti		
Lunghezza base	200		
Temperatura Inizio	21	Temperatura Fine	21

CALIBRATURA INIZIALE

	Data calibratura	23/09/2017		ora calibratura		09,00
	VALORI	Misuratore		Luciani Dario		
		valore di lettura			valore di calcolo	
a	Valore iniziale impostato		499050			
b	A/B Valore 1° passaggio		501470		2420	
c	B/A Valore1° passaggio		503887		2417	
d	A/B Valore 2° passaggio		506308		2421	
e	B/A Valore 2° passaggio		508727		2419	
f	Media 4 valori(b+c+d+e)/4		2419,3			
g	Media su 1 Km.(f/Lbase)*1000		12096,25			
h	Media su 1 Km corretto con SCPF(1,001)		12108			

CALIBRATURA FINALE

	Data calibratura	23/09/2017		ora calibratura		11,00
	VALORI	Misuratore			Luciani Dario	
		valore di lettura			valore di calcolo	
a	Valore iniziale impostato					
b	A/B Valore 1° passaggio					
c	B/A Valore1° passaggio					
d	A/B Valore 2° passaggio					
e	B/A Valore 2° passaggio					
f	Media 4 valori(b+c+d+e)/4					
g	Media su 1 Km.(f/Lbase)*1000					
h	Media su 1 Km corretto con SCPF(1,001)					

i	Costante media del giorno a km.		12108

N.B. : Non si è proceduto a una nuova calibratura in quanto la temperatura è rimasta costante

FEDERAZIONE ITALIANA
DI ATLETICA LEGGERA

PROSPETTO DI MISURAZIONE DEL PERCORSO DI GARA

PERCORSO	Valore di lettura (scatti)	Valore di calcolo (differenza valori di lettura/scatti)	Lunghezza porzioni di circuito (in metri):(numero scatti/costante del giorno)
PARTENZA	509500		
5°Km	570040	60540	5000
10°Km	630580	60540	5000
15°Km	691120	60540	5000
20°Km	751660	60540	5000
Arrivo	764948	13288	1097,5
TOTALI	251925	255448	21097,5

LUNGHEZZA RICHIESTA	21097,5	metri mancanti	0,00

FEDERAZIONE ITALIANA
DI ATLETICA LEGGERA

ALTIMETRIA

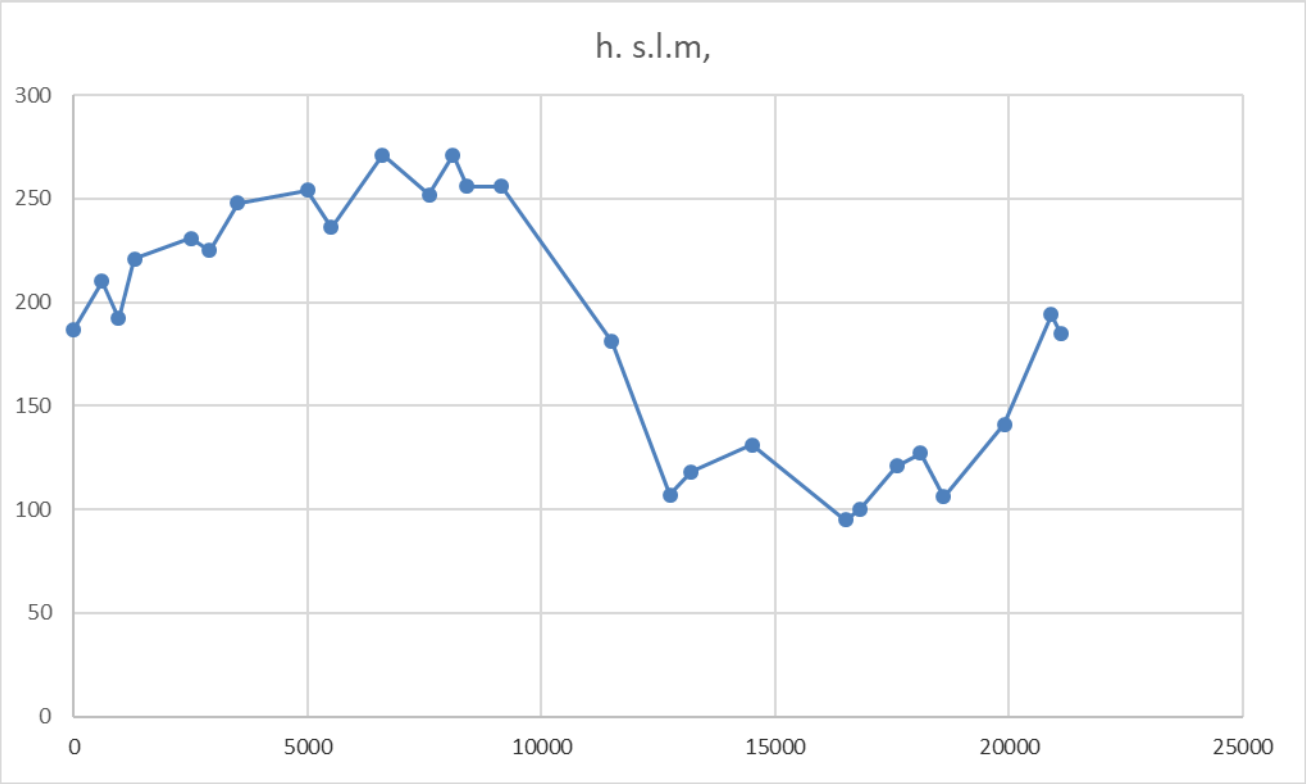

www.fidal.it
Federazione Italiana di Atletica Leggera • P.IVA 01384571004 • C.F. 05289680588
Via Flaminia Nuova, 830 • 00191 Roma • tel. 06 36856176 • fax 06 36856273

FEDERAZIONE ITALIANA
DI ATLETICA LEGGERA

PLANIMETRIA

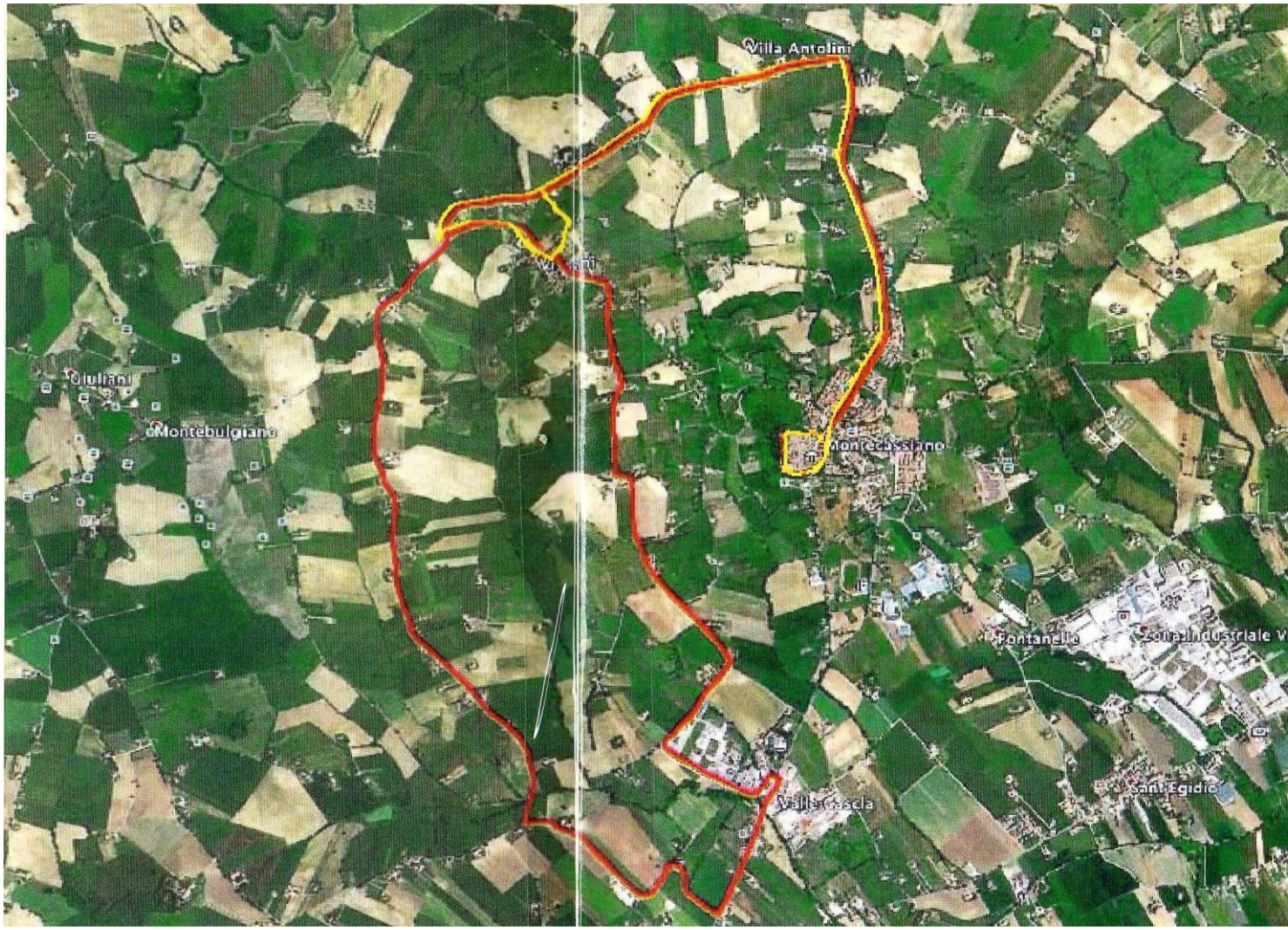

Federazione Italiana di Atletica Leggera • P.IVA 01384571004 • C.F. 05289680588
www.fidal.it
Via Flaminia Nuova, 830 • 00191 Roma • tel. 06 36856176 • fax 06 36856273

FEDERAZIONE ITALIANA
DI ATLETICA LEGGERA

ELENCO VIE DEL PERCORSO

Partenza	Via Matteotti
	Circonvallazione Montecassiano
	Viale Italia
	SP 361
	Via Pietro Nenni
	Via I° Maggio
	SP361
	CTR. Della Serra
	CTR.. Commenda
	SP76
	CTR.Cimarella
	CTR. S.Cristina
	CTR. Palazzetto
	SP361
	FZ. Valle Cascia
	Via 30 Giugno
	Via dell' Atigianato
	CTR. Salimbeni
	CTR Montelibano
	SP76
	CTR Commenda
	Sp361
	Via Garibaldi
	Viale Italia
	Via Matteotto
Arrivo	Piazzale Klebia

FEDERAZIONE ITALIANA
DI ATLETICA LEGGERA

PARTENZA

La partenza è posizionata in via Matteotti, di fronte al negozio di articoli sportivi

FEDERAZIONE ITALIANA
DI ATLETICA LEGGERA

PASSAGGIO AL Km. 5

Contrada Della Serra

FEDERAZIONE ITALIANA
DI ATLETICA LEGGERA

PASSAGGIO Km. 10

Località Palazzetto

FEDERAZIONE ITALIANA
DI ATLETICA LEGGERA

PASSAGGIO Km.15

Località Salimbeni

FEDERAZIONE ITALIANA
DI ATLETICA LEGGERA

PASSAGGIO Km. 20

SP 361 – Viale Italia

FEDERAZIONE ITALIANA
DI ATLETICA LEGGERA

ARRIVO

Piazza Klebia

FEDERAZIONE ITALIANA
DI ATLETICA LEGGERA

PARTICOLARE DELLA ZONA DI PARTENZA E ARRIVO

www.fidal.it
Federazione Italiana di Atletica Leggera • P.IVA 01384571004 • C.F. 05289680588
Via Flaminia Nuova, 830 • 00191 Roma • tel. 06 36856176 • fax 06 36856273